APSTIPRINĀTS
V SIA „Slimnīca "Ģintermuiža""
2020. gada 9.janvāra valdes sēdē,
Protokols Nr.1
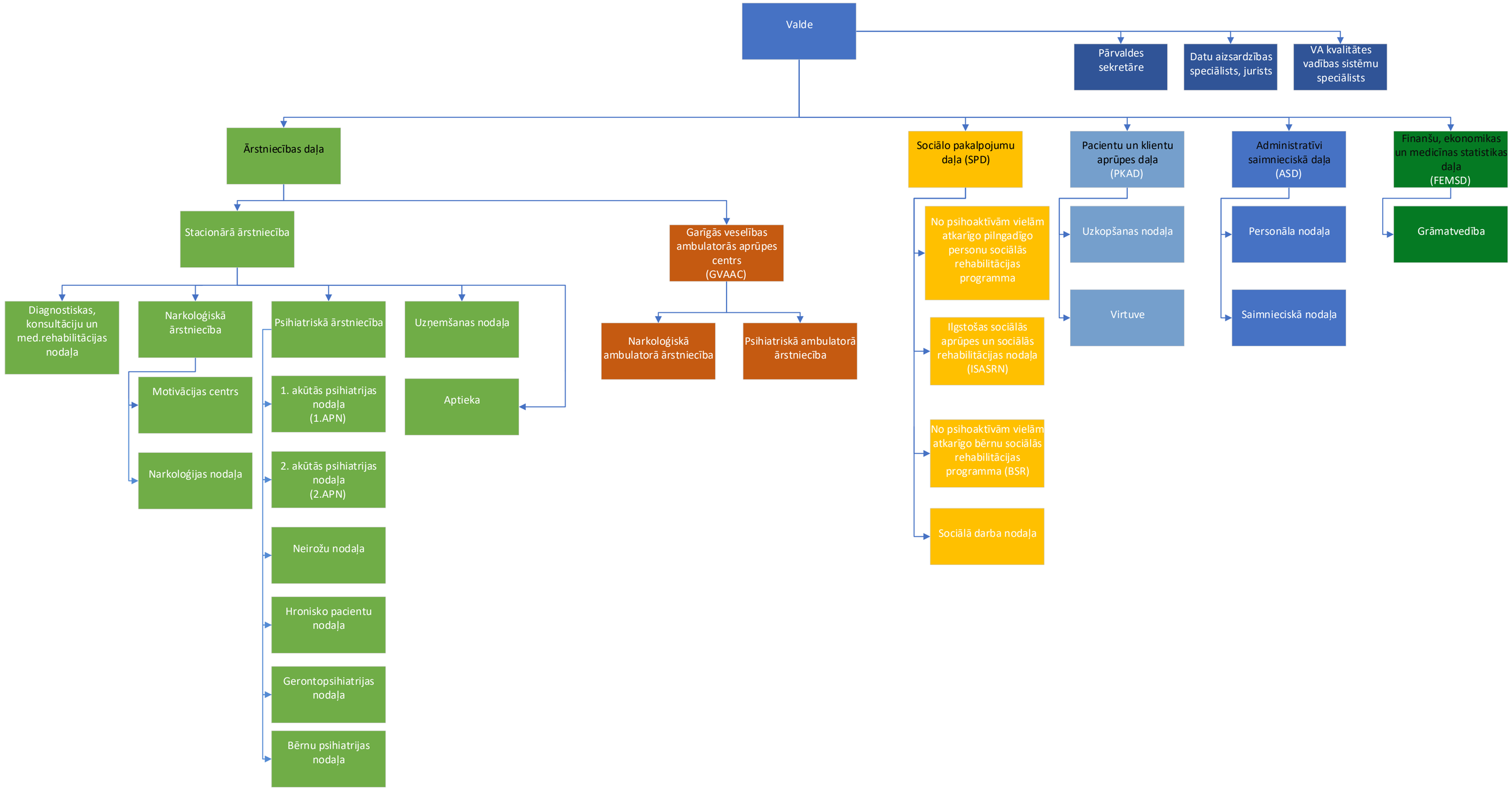
V SIA „Slimnīca "Ģintermuiža"" struktūrshēma